

BESTELLUNG ABSOLUT- / SIH-PARAT

SCHIEDEL

Bauvorhaben / Lieferanschrift:	Baustoff-Fachhandel:	Bauunternehmung:
Typ:	Bearbeitet:	Biegesteife Ausführung <input type="checkbox"/> Versetzschlaufen <input type="checkbox"/> Regenhaube <input type="checkbox"/> Kaminhalter standard <input type="checkbox"/> Stück
Anlagen: Stck.	Tel./ Fax./ Mail BU.:	
Gewünschte Anlieferung: Auf Abruf <input type="checkbox"/>	Konditionen:	Kranfahrzeug ja <input type="checkbox"/> nein LKW-Zug möglich ja <input type="checkbox"/> nein
Abdeckplatte Edelstahl (systemabhängig) <input type="checkbox"/> Überstand 8,5 cm <input type="checkbox"/> Überstand 11,5 cm <input type="checkbox"/> Schalblech für Ortbeton AP Stülpkopf in Faserbeton	werkseitige Kaminverkleidung <input type="checkbox"/> Innenputz glatt* Seite: _____ Höhe: _____ cm <input type="checkbox"/> verschlammte Oberfläche	<input type="checkbox"/> Spaltklinkerverblendung* <input type="radio"/> rot <input type="radio"/> schwarz Höhe: _____ cm <input type="checkbox"/> Außenputz weiß* Höhe: _____ cm
	Sonderausstattung <input type="checkbox"/> Design-Fuß ASP <input type="checkbox"/> Zugbegrenzer Seite: ____ <input type="checkbox"/> Thermo-Fußplatte <input type="checkbox"/> Thermo-Trennstein Achse: ____ ab ____	
Datum / Unterschrift / Freigabe:	Kondensatableitung <input type="checkbox"/> Ablauf standard vorn <input type="checkbox"/> Ablauf nach unten <input type="checkbox"/> Kondensatauffangbeutel	

Stand 04/2021

Es gelten unsere Liefer- und Zahlungsbedingungen.

Lieferzeit 10 AT nach technischer Freigabe.

* 4 AT zusätzliche Lieferzeit

Achse obere PT / RT im G / DG

Höhe: min.: / max.: cm ab RFB/FFOK

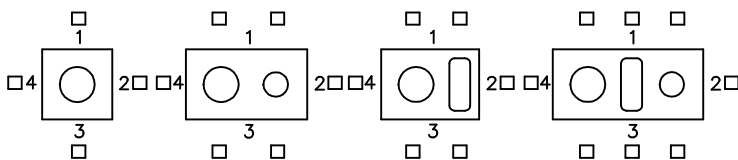

Achse Rauchrohranschluß RA im G

Höhe: min.: / max.: cm ab RFB/FFOK

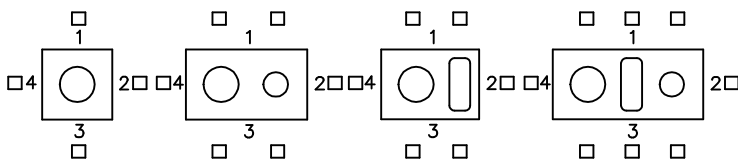

Achse Rauchrohranschluß RA im G1 ab RFB/FFOK

Höhe: 117 / 150 / 183 / 217 cm

Standard Rasterhöhen ab UK-Schornstein

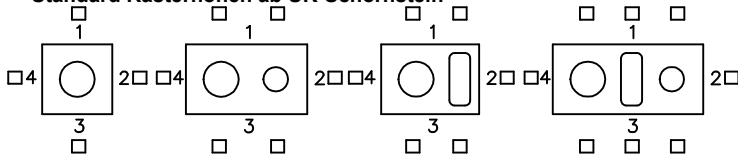

Lage untere Putztür / Revisionstür

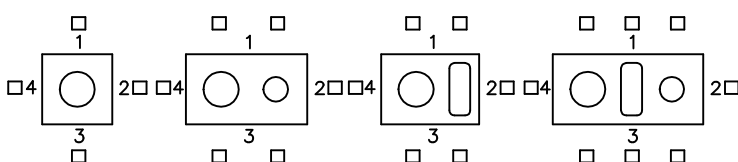

Firstabstand

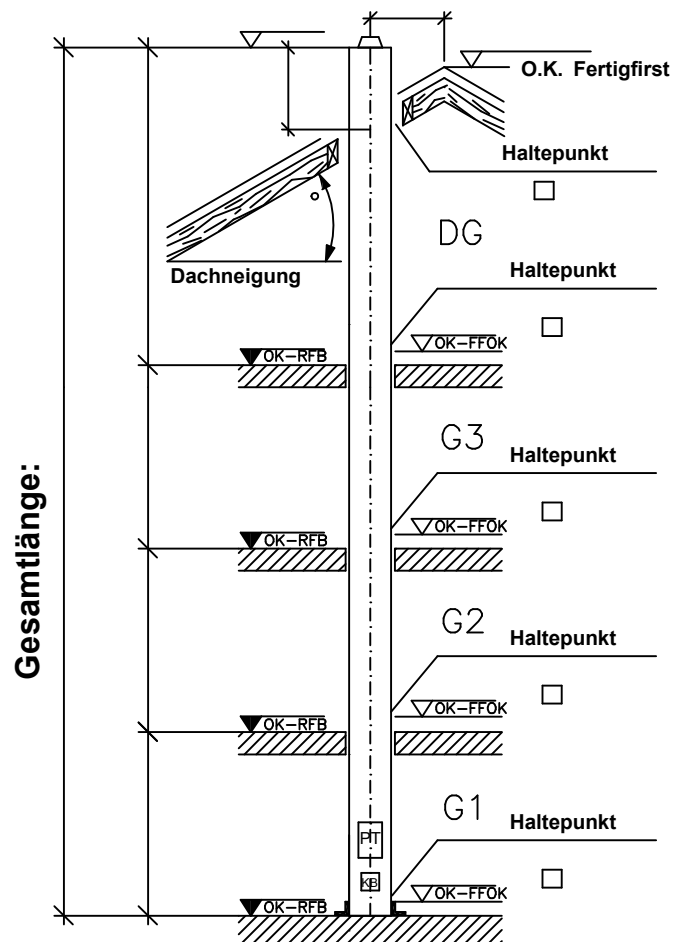

Achse Putztüranschluß (Standard Ø14 bis Ø25)
PA = 83 cm ab RFB